

Release November 2019

## **Nieuw dashboard rapport conformiteiten op locatie**



Nieuw!!

## Conformiteitenrapporten dashboard per wet en per locatie

Via het Dashboard genereert u twee verschillende conformiteitsrapporten.

Naast het eerder bestaande rapport “Conformiteiten per wet – Dashboard” heeft u nu “Conformiteiten per locatie – Dashboard”.

Beiden geven op een verschillende wijze de conformiteiten weer.

### Conformiteiten per wet

Gebaseerd op de “globale conformiteit” van een wet. (zoals weergegeven in uw wetgevingsregisters in Verified)



### Conformiteiten per locatie

Gebaseerd op de conformiteit per locatie.



Nieuw!!

Titel Wet	Globale Conformiteit	Conformiteit per locatie	Resultaat berekening: Conformiteiten per wet	Resultaat berekening: Conformiteiten per locatie
WET 1	● Conform	Locatie A ●	● Conform	● 100% Conform
		Locatie B ●		
		Locatie C ●		
WET 2	● Niet Conform	Locatie A ●	● Niet Conform	● 33,3% Niet Conform ● 66,6% Conform
		Locatie B ●		
		Locatie C ●		
WET 3	● Te Controleren	Locatie A ●	● Te Controleren	● 33,3% Conform ● 33,3% Niet Conform ● 33,3% Te Controleren
		Locatie B ●		
		Locatie C ●		
WET 4	● Niet van toepassing	Locatie A ●	● Niet van toepassing	● 100% Niet van Toepassing
		Locatie B ●		
		Locatie C ●		

Conformiteitsstatus “Niet van Toepassing” wordt niet opgenomen in de berekening.



## Conformiteitenrapporten dashboard - voorbeeld

Identieke gegevens worden op verschillende wijze gerapporteerd.



### Overzicht conformiteit (alleen wetten)

Er zijn 335 wetten geselecteerd voor opvolging, waarvan 334 wetten van toepassing zijn.

Status van de wetten die van toepassing zijn:

- 96 wetten zijn ● conform (28,74%\*)
- 148 wetten zijn ● te controleren (44,31%\*)
- 90 wetten zijn ● niet conform (26,95%\*)



Het rapport “Conformiteiten per wet” wordt berekend volgens de logica van Verified.

### Conformiteit per register

Register	● Conform	● Te controleren	● Niet conform	● nvt	Totaal	Totaal incl. nvt
Veiligheid - Sécurité (28,74% conform*)	96	148	90	1	334	335
<b>Totaal (28,74% conform*)</b>	<b>96</b>	<b>148</b>	<b>90</b>	<b>1</b>	<b>334</b>	<b>335</b>

\* De percentages zijn berekend enkel op de wetten die van toepassing zijn

#### Conformiteit per register

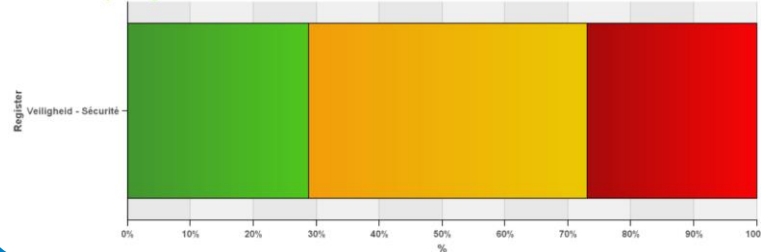

#### Globale conformiteit %

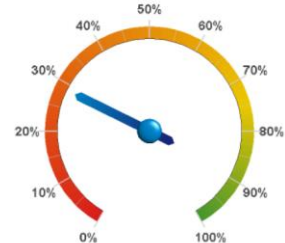

Het rapport “Conformiteiten per locatie” behoudt de conformiteit per locatie bij de berekening.

### Conformiteit van de locaties per register (wet of deel van de wet)

Register	● Locaties conform	● Locaties te controleren	● Locaties niet conform	● Locatie(s) nvt	Totaal	Totaal incl. nvt
Veiligheid - Sécurité (32,32% conform*)	245	338	175	2	758	760
<b>Totaal (32,32% conform*)</b>	<b>245</b>	<b>338</b>	<b>175</b>	<b>2</b>	<b>758</b>	<b>760</b>

\* De percentages zijn berekend enkel op de wetten of delen van wetten die van toepassing zijn

#### Conformiteit van de locaties per register

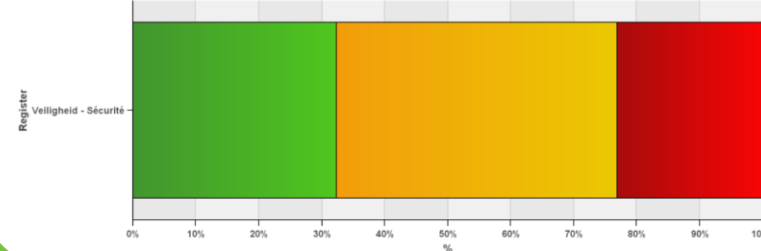

#### Globale conformiteit per locatie (%)

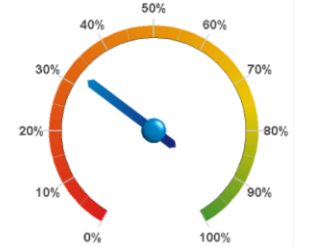

Vragen?  
Contacteer  
ons!



[support@verifield.be](mailto:support@verifield.be)



080061669



**Wolters Kluwer**

When you have to be right